平和のための祈り２０１４

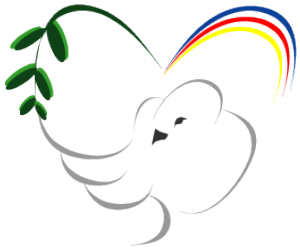

いつくしみ深い神よ、

御子イエス・キリストはすべての人に平和の福音を告げ知らせ、

十字架によって、人と人、民族と民族の間にある

敵意という隔ての壁を打ち砕いてくださいました。

キリストを信じるわたしたちが、この世界の中で、

和解と一致のパン種となることができますように。

聖霊がすべての人の心に働きかけ、

ともに平和への道を歩ませてくださいますように。

　わたしたちの主イエス・キリストによって。アーメン。

カトリック東京教区　平和旬間委員会