为和平祈祷　2014

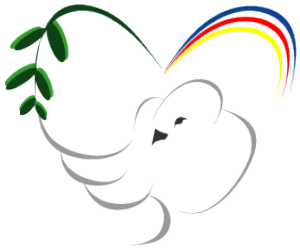

富于慈悲的天主,
您的圣子耶稣·基督向全人类宣告了和平的福音,
并以十字架拆毁了人与人之间、
民族与民族间阻隔的墙壁，就是双方的仇恨。
愿信从基督的我们能在这世界上成为
和解与合一的酵母。
也祈求圣神能在所有人类的心灵中进行圣工,
使大家合成一体，朝和平的道路迈进。
以上所求是靠我们的主耶稣·基督。阿们。

カトリック東京教区　平和旬間委員会